



LEGENDA:

VARIANTI

 Variante cartografica rilevante poligonale - V100\_P

CLASSI DI PERICOLOSITA' DEL PGUAP

Pericolosità idrogeologica

-  Aree a bassa pericolosità idrogeologica
-  Aree a media pericolosità idrogeologica
-  Aree ad elevata pericolosità idrogeologica

Pericolosità valanghiva

-  Aree ad elevata pericolosità valanghiva

Pericolosità di esondazione

-  Aree ad elevata pericolosità di esondazione

PROVINCIA DI TRENTO  
COMUNE DI SPORMINORE



PIANO REGOLATORE GENERALE  
VARIANTE 2018

Rif. art. 39 della L.P. 4 agosto 2015, n.15

Approvato con Delibera G.P. n.1714 di data 30.10.2020

**RAFFRONTO**  
**VERIFICA PREVENTIVA DEL RISCHIO IDROGEOLOGICO DEL PGUAP**  
**SCALA 1:2000**

CASTELLO - MASO MARNARA

I° ADOZIONE DEL COMMISSARIO AD ACTA:  
Deliberan. 2 di data 07/06/2019  
II° ADOZIONE DEL CONSIGLIO COMUNALE:  
Deliberan. 4 di data 23/07/2020  
PUBBLICAZIONE B.U.R. Bollettino ufficiale della  
Regione T.A.A. n.46 di data 12.11.2020

DATA  
N. FILE

TAVOLA N.

**RIS.03**

orientamento

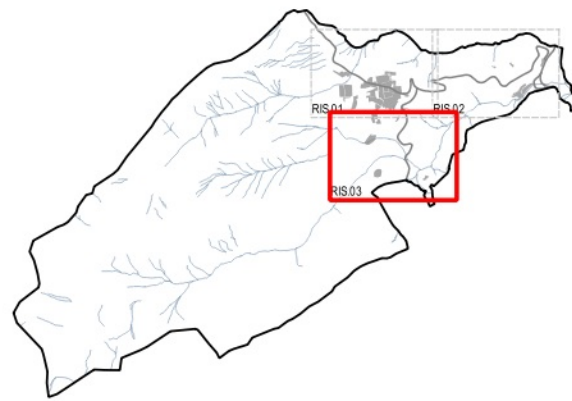

arch. **Andrea Miniucchi**  
Vicolo Parolan, 10 - 38088 Rovereto (TN)  
tel. 0461/849625  
e-mail: andreaminiucchi@libero.it

ORDINE DEGLI ARCHITETTI  
DELLA PROV. DI TRENTO  
Dott. Arch. **ANDREA MINIUCCHI**  
ISCRIZIONE ALBO N° 919

Elaborazione cartografica a cura di:  
arch. Roberta Meneghelli  
e-mail: roberta.meneghelli@yahoo.it

Software utilizzato  
QGIS  
Free and Open Source Geographic  
Information System