

LEGENDA:

VARIANTI

 Variante cartografica rilevante poligonale - V100_P

CLASSI DI PERICOLOSITA' DEL PGUAP

Pericolosità idrogeologica

 Aree a bassa pericolosità idrogeologica

 Aree a media pericolosità idrogeologica

 Aree ad elevata pericolosità idrogeologica

Pericolosità valanghiva

 Aree ad elevata pericolosità valanghiva

Pericolosità di esondazione

 Aree ad elevata pericolosità di esondazione

PROVINCIA DI TRENTO
COMUNE DI SPORMINORE



PIANO REGOLATORE GENERALE
VARIANTE 2018

Rif. art. 39 della L.P. 4 agosto 2015, n.15

Approvato con Delibera G.P. n.1714 di data 30.10.2020

RAFFRONTO
VERIFICA PREVENTIVA DEL RISCHIO IDROGEOLOGICO DEL PGUAP
SCALA 1:2000

VILLETTA - MASO MILANO - MASO DEL VAST

I° ADOZIONE DEL COMMISSARIO AD ACTA:
Deliberan. 2 di data 07/06/2019

II° ADOZIONE DEL CONSIGLIO COMUNALE:
Deliberan. 4 di data 23/07/2020

PUBBLICAZIONE B.U.R. Bollettino ufficiale della
Regione T.A.A. n.46 di data 12.11.2020

DATA

N. FILE

TAVOLA N.

RIS.02

orientamento

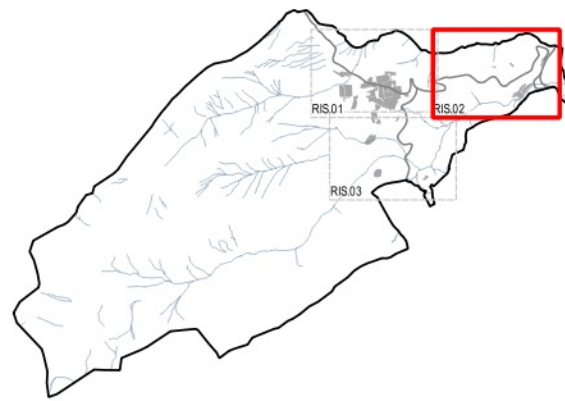

arch. **Andrea Miniucchi**
Vicolo Parolan, 10 - 38088 Rovereto (TN)
tel. 0461/849625
e-mail: andreaminiucchi@libero.it

**ORDINE DEGLI ARCHITETTI
DELLA PROV. DI TRENTO**
Dott. Arch. **ANDREA MINIUCCHI**
ISCRIZIONE ALBO N° 919

Elaborazione cartografica a cura di:
arch. **Roberta Meneghelli**
e-mail: roberta.meneghelli@yahoo.it

Software utilizzato
QGIS
Free and Open Source Geographic
Information System