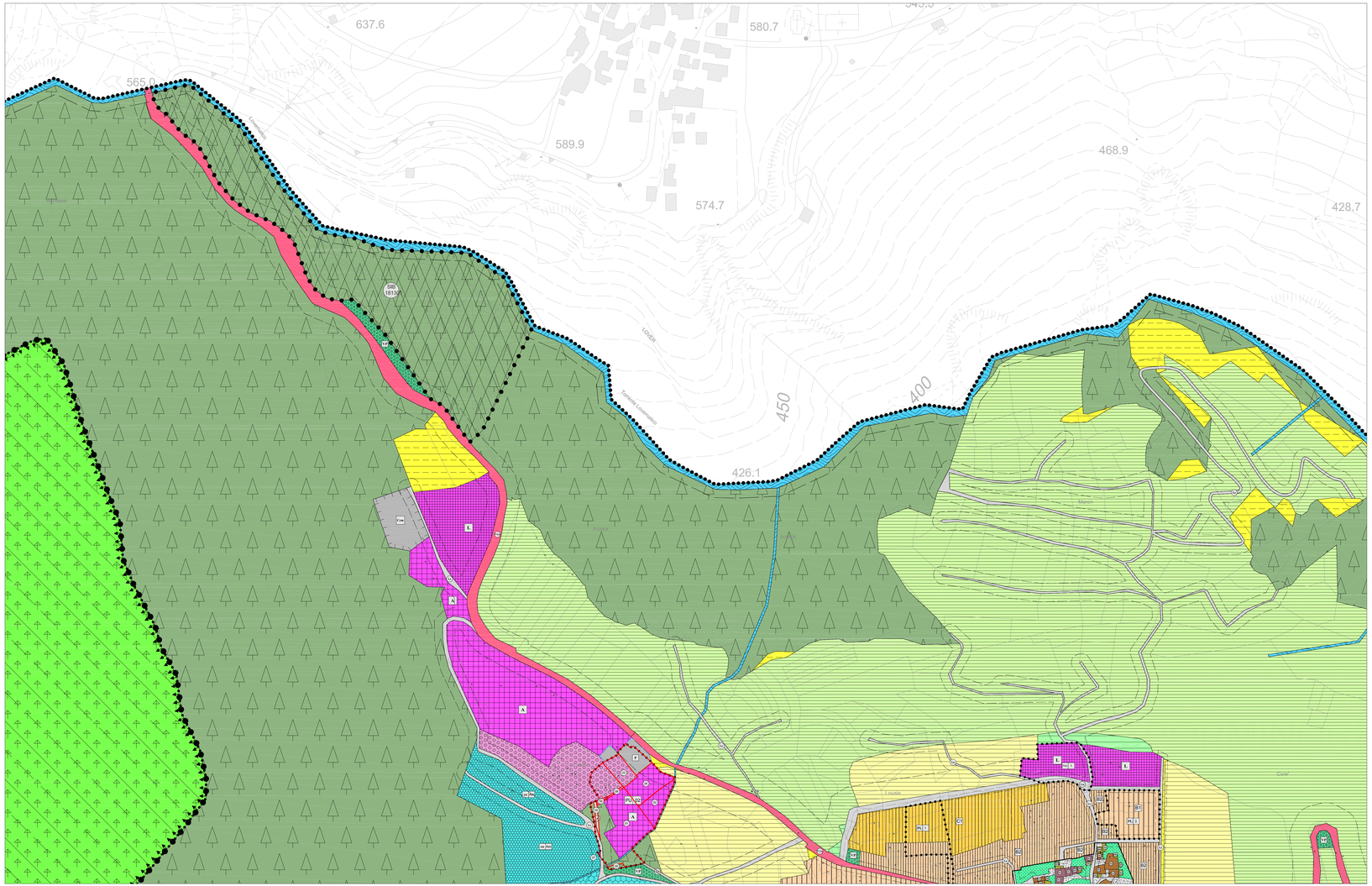

LEGENDA PIANO REGOLATORE GENERALE SHP

Numerazione articoli riferiti alle norme di attuazione del PRG

ELEMENTI CONVENZIONALI E FISICI

Elementi convenzionali e fisici
CONFINE COMUNALE (SHP-Z403_P)

ELEMENTI NATURALI

Elementi naturali
FIUMI E TORRENTI (SHP-Z102_P) — Art. 43

AREE DI PROTEZIONE CULTURALE ARCHEOLOGICO NATURALISTICO

Aree di protezione culturale archeologico e naturalistico
VINCOLO DIRETTO MANUFATTI E SITI DI RILEVANZA CULTURALE (SHP-Z301_P) — Art. 41

Aree di protezione culturale e archeologico e naturalistico
SITO ARCHEOLOGICO (SHP-Z303_P) — Art. 42

Aree di protezione culturale archeologico e naturalistico
SINGOLO ELEMENTO STORICO CULTURALE NON VINCOLATO (SHP-Z318_N) — Art. 41

Aree di protezione culturale archeologico e naturalistico
VINCOLO DIRETTO MANUFATTI E SITI DI RILEVANZA CULTURALE PUNTUALE (SHP-Z320_N) — Art. 41

Aree di protezione culturale archeologico e naturalistico
BENE AMBIENTALE (SHP-Z214_P) — Art. 31

Aree di protezione culturale archeologico e naturalistico
PARCO NATURALE PROVINCIALE (SHP-Z307_P) — Art. 46

Aree di protezione culturale archeologico e naturalistico
BENI DEL PATRIMONIO DOLOMITICO (SHP-Z308_P) — Art. 46

Aree di protezione culturale archeologico e naturalistico
SITO DI INTERESSE COMUNITARIO (SHP-Z309_P) — Art. 31

Aree di protezione culturale archeologico e naturalistico
ZONA A PROTEZIONE SPECIALE (SHP-Z313_P) — Art. 31

Aree di protezione culturale archeologico e naturalistico
AREA DI PROTEZIONE FLUVIALE - AMBITO FLUVIALE DI INTERESSE ECOLOGICO (SHP-Z312_P) — Art. 43

Aree di protezione culturale archeologico e naturalistico
RISERVA NATURALE PROVINCIALE (SHP-Z316_P) — Art. 31

AREE PER INSEDIAMENTI RESIDENZIALI ESISTENTI E DI COMPLETAMENTO

Aree per Insediamenti residenziali esistenti e di completamento
AREA RESIDENZIALE DI COMPLETAMENTO (SHP-R103_P) — Art. 62-66

AREE PER INSEDIAMENTI DI RIQUALIFICAZIONE E DI NUOVA ESPANSIONE

Aree per Insediamenti di riqualificazione e di nuova espansione
AREA RESIDENZIALE DI NUOVA ESPANSIONE (SHP-C101_P) — Art. 67

AREE PRODUTTIVE DEL SETTORE SECONDARIO COMERCIALE E TERZIARIE

Aree produttive del settore secondario commerciale e terziarie
AREE PRODUTTIVE LOCALI (SHP-I104_P) — Art. 75

Aree produttive del settore secondario commerciale e terziarie
AZIENDE AGRICOLE A CARATTERE INDUSTRIALE (SHP-I105_P) — Art. 75 bis

AREE PER ATTREZZATURE ED IMPIANTI TURISTICI

Aree per attrezzature ed impianti turistici
ALBERGHIERA (SHP-D201_P) — Art. 76

AREE PER ATTIVITA' AGRO-SILVO-PASTORALI

Aree per attività agro-silvo-pastorali
AREA AGRICOLA DI PREGIO (SHP-E104_P) — Art. 69

Aree per attività agro-silvo-pastorali
AREA AGRICOLA (SHP-E105_P) — Art. 70

Aree per attività agro-silvo-pastorali
ALTRA AREA AGRICOLA PREGIATA DI RILEVANZA LOCALE (SHP-E106_P) — Art. 69

Aree per attività agro-silvo-pastorali
AREA AGRICOLA DI RILEVANZA LOCALE (SHP-E110_P) — Art. 70

Aree per attività agro-silvo-pastorali
AREA A BOSCO (SHP-E108_P) — Art. 71

AREE PER ATTREZZATURE E SERVIZI PUBBLICI DI LIVELLO LOCALE

Aree per attrezzature e servizi pubblici di livello locale
ATTREZZATURA SERVIZI CIVILI E AMMINISTRATIVE (SHP-F201_P) — Art. 79

Aree per attrezzature e servizi pubblici di livello locale
SPORTIVA AL COPERTO (SHP-F206_P) — Art. 81

AREE PER ATTREZZATURE E SERVIZI PUBBLICI

Aree per attrezzature e servizi pubblici di livello locale
VERDE PUBBLICO (SHP-F301_P) — Art. 80

Aree per attrezzature e servizi pubblici di livello locale
PARCHEGGIO (SHP-F306_P) — Art. 86

AREE PER SERVIZI

Aree per servizi
ATTREZZATURE SERVIZI CIMITERIALI (SHP-F601_P) — Art. 87

Aree per servizi
INFRASTRUTTURE TECNOLOGICHE E TELECOMUNICAZIONI (SHP-F603_P) — Art. 85

AREE PER IMPIANTI SMALTIMENTO RIFIUTI

Aree per impianti smaltimento rifiuti
CENTRO DI RACCOLTA MATERIALE (SHP-L104_P) — Art. 85

AREE PER LA MOBILITA'

Aree per la mobilità
VIABILITA' PRINCIPALE ESISTENTE (SHP-M101_P) — Art. 89

Aree per la mobilità
VIABILITA' PRINCIPALE IN PROGETTO (SHP-M102_P) — Art. 89

Aree per la mobilità
STRADE DI QUARTA CATEGORIA PROGETTO (SHP-M414_L) —

Aree per la mobilità
VIABILITA' LOCALE ESISTENTE (SHP-M601_P) — Art. 89

Aree per la mobilità
VIABILITA' LOCALE IN POTENZIAMENTO (SHP-M602_P) — Art. 89

Aree per la mobilità
VIABILITA' LOCALE IN PROGETTO (SHP-M603_P) — Art. 89

Aree per la mobilità
VIABILITA' LOCALE DI PROGETTO (SHP-M417_L) —

Reti
ELETTRODOTTO (SHP-M444_L) — Art. 94 bis

FASCE DI RISPETTO

Aree di rispetto
FASCIA DI RISPETTO CIMITERIALE (SHP-O101_P) — Art. 87

Aree di rispetto
FASCIA DI RISPETTO STRADALE (SHP-O103_P) — Art. 90

Aree di rispetto
FASCIA DI RISPETTO ELETTRODOTTI (SHP-O104_P) — Art. 94 bis

Aree di rispetto
FASCIA DI RISPETTO CORSI D'ACQUA (SHP-O106_P) — Art. 93

PIANI ATTUATIVI

Piani attuativi
PIANO ATTUATIVO AI FINI GENERALI (SHP-Z501_P) — Art. 7

Piani attuativi
PIANO ATTUATIVO DI RECUPERO (SHP-Z503_P) — Art. 48

Piani attuativi
PIANO DI LOTTIZZAZIONE (SHP-Z504_P) — Art. 97

Piani attuativi
PIANO DI RIQUALIFICAZIONE URBANA (SHP-Z512_P) — Art. 97

Piani attuativi
AREA SOGGETTA A PROGETTI CONVENZIONATI (SHP-Z506_P) — Art. 97

NORME ATTUATIVE SPECIFICHE

Norme attuative specifiche
SPECIFICO RIFERIMENTO NORMATIVO (SHP-Z601_N) — Art. 75 bis e 83

Norme attuative specifiche
SITI INQUINATI BONIFICATI (SHP-Z604_P) — Art. 88

Gli Shape riportati in legenda delineano la grafica indicativa dei tematismi e la scala di rappresentazione può variare dalla planimetria di piano.

ELENCO BENI MONUMENTALI E ARCHITETTONICI

181.0001 - PALAZZO SPAUR	**TIPO DI VINCOLO:** diretto (D.Lgs. 490; L. 1089 e L. 364) **PARTICELLE:** P.Ed. 5 e 415; P.F. 1089 e 4 **TIPOLOGIA:** palazzo **PROPRIETA':** privato
182.0002 - CASTELLO DI SPORMINORE	**TIPO DI VINCOLO:** diretto (D.Lgs. 490; L. 1089 e L. 364) **PARTICELLE:** P.Ed. 1121;1122 e 1123 **TIPOLOGIA:** castello **PROPRIETA':** privato
181.0003 - CHIESA DELL'ADDOLORATA	**TIPO DI VINCOLO:** diretto (D.Lgs. 490; L. 1089 e L. 364) **PARTICELLE:** P.Ed. 1 e 2 **TIPOLOGIA:** chiesa **PROPRIETA':** ecclesiastica
181.0004 - CIMITERO	**TIPO DI VINCOLO:** diretto (D.Lgs. 490; L. 1089 e L. 364) **PARTICELLE:** P.Ed. 213 **TIPOLOGIA:** cimitero **PROPRIETA':** pubblica
181.0005 - CASTELLO SPORO-ROVINA	**TIPO DI VINCOLO:** diretto (D.Lgs. 490; L. 1089 e L. 364) **PARTICELLE:** P.Ed. 332 **TIPOLOGIA:** castello **PROPRIETA':** pubblica
181.0014 - CHIESA PARROCCHIALE DELL'ADDOLORATA	**TIPO DI VINCOLO:** diretto (D.Lgs. 490; L. 1089 e L. 364) **PARTICELLE:** P.Ed. 160 **TIPOLOGIA:** chiesa **PROPRIETA':** ecclesiastica
181.0015 - CAPITELLO VOTIVO DELLA BEATA VERGINE DEL ROSARIO DI POMPEI	**TIPO DI VINCOLO:** diretto (D.Lgs. 490; L. 1089 e L. 364) **PARTICELLE:** parte della P.Ed. 362 **TIPOLOGIA:** edicola **PROPRIETA':** pubblica

LEGENDA CENTRO STORICO SHP

Numerazione articoli riferiti alle norme di attuazione del centro storico

INSEDIAMENTI ED ELEMENTI STORICI

Insediamenti ed elementi storici
INSEDIAMENTO STORICO (SHP-A101_P) — Art. 5

Insediamenti ed elementi storici
INSEDIAMENTO STORICO ISOLATO (SHP-A102_P) — Art. 5

Insediamenti ed elementi storici
RESTAURO (SHP-A203_P) — Art. 24

Insediamenti ed elementi storici
RISANAMENTO CONSERVATIVO (SHP-A204_P) — Art. 25

Insediamenti ed elementi storici
RISTRUTTURAZIONE EDILIZIA (SHP-A205_P) — Art. 26

Insediamenti ed elementi storici
DEMOLIZIONE E RICOSTRUZIONE (SHP-A207_P) — Art. 27

Insediamenti ed elementi storici
DEMOLIZIONE (SHP-A208_P) — Art. 28

Insediamenti ed elementi storici
SPAZIO PRIVATO DEGLI EDIFICI (SHP-A404_P) — Art. 32

AREE PER LA MOBILITA'

Aree per la mobilità
VIABILITA' PRINCIPALE ESISTENTE (SHP-M101_P) — Art. 34

Aree per la mobilità
VIABILITA' LOCALE ESISTENTE (SHP-M601_P) — Art. 34

FASCE DI RISPETTO

Aree di rispetto
FASCIA DI RISPETTO CIMITERIALE (SHP-O101_P) — Art. 14

AREE PER ATTIVITA' AGRO-SILVO-PASTORALI

Aree per attività agro-silvo-pastorali
AREA AGRICOLA DI PREGIO (SHP-E104_P) — Art. 16

AREE PER SERVIZI

Aree per servizi
ATTREZZATURE SERVIZI CIMITERIALI (SHP-F601_P) — Art. 87

VERDE PRIVATO E SERVIZI

Verde privato e servizi
VERDE PRIVATO (SHP-F101_P) — Art. 11

ELEMENTI NATURALI

Elementi naturali
FIUMI E TORRENTI (SHP-Z102_P) — Art. 13

AREE DI PROTEZIONE CULTURALE ARCHEOLOGICO NATURALISTICO

Aree di protezione culturale archeologico e naturalistico
VINCOLO DIRETTO MANUFATTI E SITI DI RILEVANZA CULTURALE (SHP-Z301_P) — Art. 12

Aree di protezione culturale e archeologico e naturalistico
SITO ARCHEOLOGICO (SHP-Z303_P) — Art. 10

Aree di protezione culturale archeologico e naturalistico
SINGOLO ELEMENTO STORICO CULTURALE NON VINCOLATO (SHP-Z318_N) — Art. 12-31

Aree di protezione culturale archeologico e naturalistico
VINCOLO DIRETTO MANUFATTI E SITI DI RILEVANZA CULTURALE PUNTUALE (SHP-Z320_N) — Art. 12-31

ATTUAZIONE DEL PIANO E VINCOLI DI INEDIFICABILITA

Piani attuativi
PIANO ATTUATIVO DI RECUPERO (SHP-Z503_P) — Art. 4 bis

PER LA LEGENDA COMPLETA FARE RIFERIMENTO ALLE TAVOLE DI DETTAGLIO DEI CENTRI STORICI

Gli Shape riportati in legenda delineano la grafica indicativa dei tematismi e la scala di rappresentazione può variare dalla planimetria di piano.

PROVINCIA AUTONOMA DI TRENTO

Il tecnico:
arch. Andrea Miniucchi
C.so Rosmini n.63
38068 ROVERETO (TN)
tel/fax. 0464.414608
e-mail: andreaminiucchi@libero.it

PRG

Piano Regolatore Generale
VARIANTE 2017
art.39 comma 4) LP 4 agosto2015 n.15

I°ADOZIONE
DELIBERA CONSIGLIO COMUNALE
N°__ d.d. __/__/2017

SPORMINORE

COMUNE DI SPORMINORE

TAV.12
Scala 1:2000
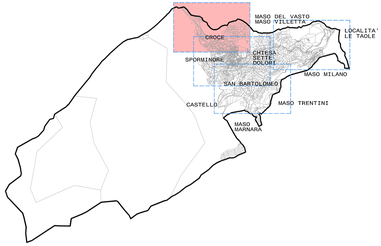
TAVOLA QUADRO GENERALE
RAFFRONTO