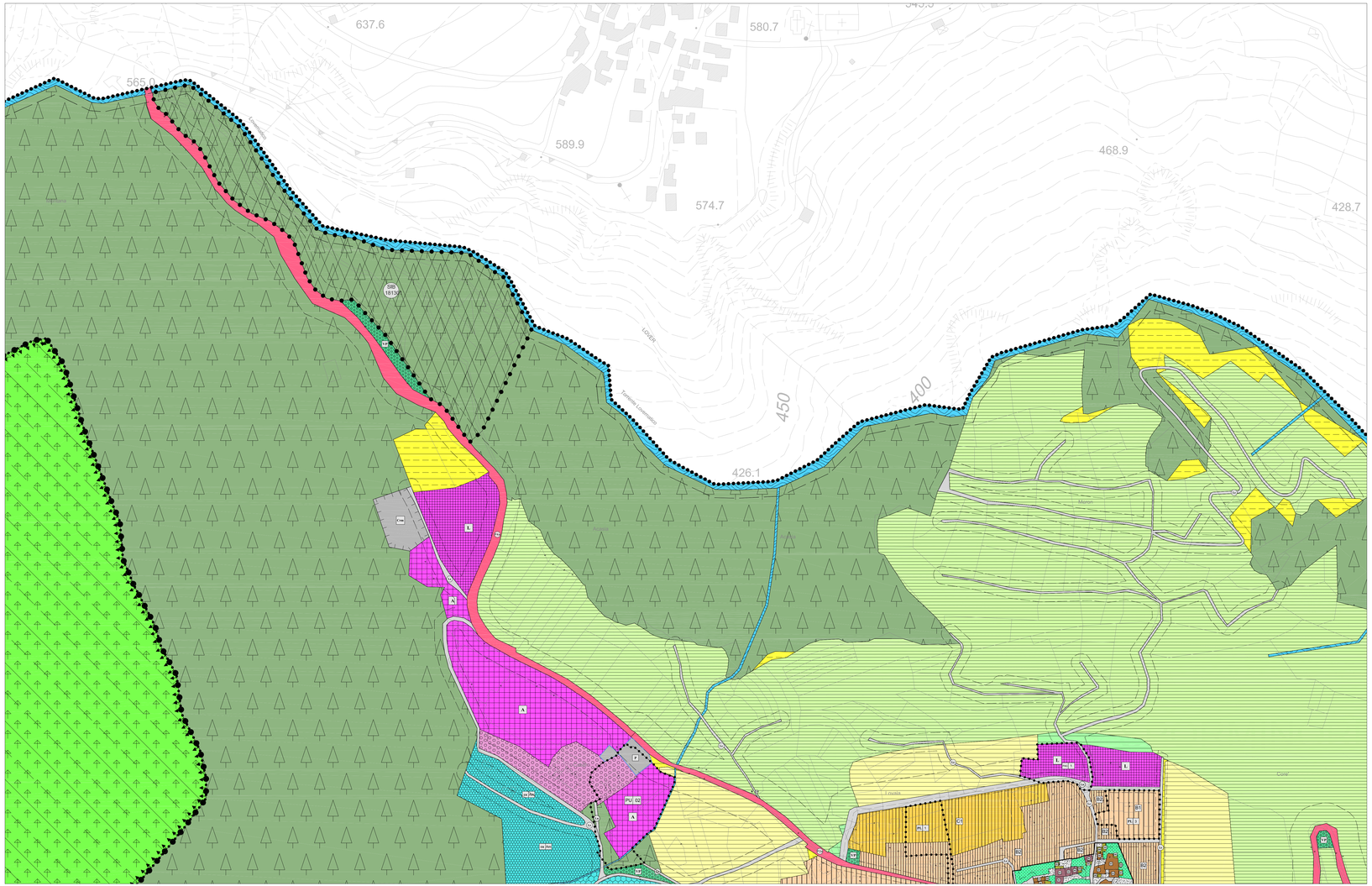

LEGENDA PIANO REGOLATORE GENERALE SHP

Numerazione articoli riferiti alle norme di attuazione del PRG

ELEMENTI CONVENZIONALI E FISICI

- Elementi convenzionali e fisici **CONFINE COMUNALE** (SHP-Z403_P)

ELEMENTI NATURALI

- Elementi naturali **FIUMI E TORRENTI** (SHP-Z102_P) — Art. 43

AREE DI PROTEZIONE CULTURALE ARCHEOLOGICO NATURALISTICO

- Aree di protezione culturale archeologico e naturalistico **VINCOLO DIRETTO MANUFATTI E SITI DI RILEVANZA CULTURALE** (SHP-Z301_P) — Art. 41
- Aree di protezione culturale e archeologico e naturalistico **SITO ARCHEOLOGICO** (SHP-Z303_P) — Art. 42
- Aree di protezione culturale archeologico e naturalistico **SINGOLO ELEMENTO STORICO CULTURALE NON VINCOLATO** (SHP-Z318_N) — Art. 41
- Aree di protezione culturale archeologico e naturalistico **VINCOLO DIRETTO MANUFATTI E SITI DI RILEVANZA CULTURALE PUNTUALE** (SHP-Z320_N) — Art. 41
- Aree di protezione culturale archeologico e naturalistico **BENE AMBIENTALE** (SHP-Z314_P) — Art. 31
- Aree di protezione culturale archeologico e naturalistico **PARCO NATURALE PROVINCIALE** (SHP-Z307_P) — Art. 46
- Aree di protezione culturale archeologico e naturalistico **BENI DEL PATRIMONIO DOLOMITICO** (SHP-Z326_P) — Art. 46
- Aree di protezione culturale archeologico e naturalistico **SITO DI INTERESSE COMUNITARIO** (SHP-Z308_P) — Art. 31
- Aree di protezione culturale archeologico e naturalistico **ZONA A PROTEZIONE SPECIALE** (SHP-Z313_P) — Art. 31
- Aree di protezione culturale archeologico e naturalistico **AREA DI PROTEZIONE FLUVIALE - AMBITO FLUVIALE DI INTERESSE ECOLOGICO** (SHP-Z312_P) — Art. 43
- Aree di protezione culturale archeologico e naturalistico **RISERVA NATURALE PROVINCIALE** (SHP-Z316_P) — Art. 31

AREE PER INSEDIAMENTI RESIDENZIALI ESISTENTI E DI COMPLETAMENTO

- Aree per Insediamenti residenziali esistenti e di completamento **AREA RESIDENZIALE DI COMPLETAMENTO** (SHP-R103_P) — Art. 62-66

AREE PER INSEDIAMENTI DI RIQUALIFICAZIONE E DI NUOVA ESPANSIONE

- Aree per Insediamenti di riqualificazione e di nuova espansione **AREA RESIDENZIALE DI NUOVA ESPANSIONE** (SHP-C101_P) — Art. 67

AREE PRODUTTIVE DEL SETTORE SECONDARIO COMMERCIALE E TERZIARIE

- Aree produttive del settore secondario commerciale e terziarie **AREE PRODUTTIVE LOCALI** (SHP-I104_P) — Art. 75
- Aree produttive del settore secondario commerciale e terziarie **AZIENDE AGRICOLE A CARATTERE INDUSTRIALE** (SHP-I105_P) — Art. 75 bis

AREE PER ATTREZZATURE ED IMPIANTI TURISTICI

- Aree per attrezzature ed impianti turistici **ALBERGHIERA** (SHP-D201_P) — Art. 76

AREE PER ATTIVITA' AGRO-SILVO-PASTORALI

- Aree per attività agro-silvo-pastorali **AREA AGRICOLA DI PREGIO** (SHP-E104_P) — Art. 69
- Aree per attività agro-silvo-pastorali **AREA AGRICOLA** (SHP-E103_P) — Art. 70
- Aree per attività agro-silvo-pastorali **ALTRA AREA AGRICOLA PREGIATA DI RILEVANZA LOCALE** (SHP-E106_P) — Art. 69
- Aree per attività agro-silvo-pastorali **AREA AGRICOLA DI RILEVANZA LOCALE** (SHP-E110_P) — Art. 70
- Aree per attività agro-silvo-pastorali **AREA A BOSCO** (SHP-E106_P) — Art. 71

AREE PER ATTREZZATURE E SERVIZI PUBBLICI DI LIVELLO LOCALE

- Aree per attrezzature e servizi pubblici di livello locale **ATTREZZATURA SERVIZI CIVILE E AMMINISTRATIVE** (SHP-F201_P) — Art. 79
- Aree per attrezzature e servizi pubblici di livello locale **SPORTIVA AL COPERTO** (SHP-F206_P) — Art. 81

AREE PER ATTREZZATURE E SERVIZI PUBBLICI

- Aree per attrezzature e servizi pubblici di livello locale **VERDE PUBBLICO** (SHP-F301_P) — Art. 80
- Aree per attrezzature e servizi pubblici di livello locale **PARCHEGGIO** (SHP-F305_P) — Art. 86

AREE PER SERVIZI

- Aree per servizi **ATTREZZATURE SERVIZI CIMITERIALI** (SHP-F601_P) — Art. 87
- Aree per servizi **INFRASTRUTTURE TECNOLOGICHE E TELECOMUNICAZIONI** (SHP-F603_P) — Art. 85

AREE PER IMPIANTI SMALTIMENTO RIFIUTI

- Aree per Impianti smaltimento rifiuti **CENTRO DI RACCOLTA MATERIALE** (SHP-L104_P) — Art. 85

AREE PER LA MOBILITA'

- Aree per la mobilità **VIABILITA' PRINCIPALE ESISTENTE** (SHP-M101_P) — Art. 89
- Aree per la mobilità **VIABILITA' PRINCIPALE IN PROGETTO** (SHP-M102_P) — Art. 89
- Aree per la mobilità **STRADE DI QUARTA CATEGORIA PROGETTO** (SHP-M14_L)
- Aree per la mobilità **VIABILITA' LOCALE ESISTENTE** (SHP-M201_P) — Art. 89
- Aree per la mobilità **VIABILITA' LOCALE IN POTENZIAMENTO** (SHP-M202_P) — Art. 89
- Aree per la mobilità **VIABILITA' LOCALE IN PROGETTO** (SHP-M203_P) — Art. 89
- Aree per la mobilità **VIABILITA' LOCALE DI PROGETTO** (SHP-M17_L)
- Reti **ELETTRODOTTO** (SHP-M44_L) — Art. 94 bis

FASCE DI RISPETTO

- Aree di rispetto **FASCIA DI RISPETTO CIMITERIALE** (SHP-D101_P) — Art. 87
- Aree di rispetto **FASCIA DI RISPETTO STRADALE** (SHP-D103_P) — Art. 90
- Aree di rispetto **FASCIA DI RISPETTO ELETTRODOTTI** (SHP-D104_P) — Art. 94 bis
- Aree di rispetto **FASCIA DI RISPETTO CORSI D'ACQUA** (SHP-D108_P) — Art. 93

PIANI ATTUATIVI

- Piani attuativi **PIANO ATTUATIVO AI FINI GENERALI** (SHP-Z501_P) — Art. 7
- Piani attuativi **PIANO ATTUATIVO DI RECUPERO** (SHP-Z503_P) — Art. 48
- Piani attuativi **PIANO DI LOTTIZZAZIONE** (SHP-Z504_P) — Art. 97
- Piani attuativi **PIANO DI RIQUALIFICAZIONE URBANA** (SHP-Z512_P) — Art. 97
- Piani attuativi **AREA SOGGETTA A PROGETTI CONVENZIONATI** (SHP-Z506_P) — Art. 97

NORME ATTUATIVE SPECIFICHE

- Norme attuative specifiche **SPECIFICO RIFERIMENTO NORMATIVO** (SHP-Z601_N) — Art. 75 bis e 83
- Norme attuative specifiche **SITI INQUINATI BONIFICATI** (SHP-Z604_P) — Art. 88

Gli Shape riportati in legenda delineano la grafica indicativa dei tematismi e la scala di rappresentazione può variare dalla planimetria di piano.

LEGENDA CENTRO STORICO SHP

Numerazione articoli riferiti alle norme di attuazione del centro storico

INSEDIAMENTI ED ELEMENTI STORICI

- Insediamenti ed elementi storici **INSEDIAMENTO STORICO** (SHP-A101_P) — Art. 5
- Insediamenti ed elementi storici **INSEDIAMENTO STORICO ISOLATO** (SHP-A102_P) — Art. 5
- Insediamenti ed elementi storici **RESTAURO** (SHP-A203_P) — Art. 24
- Insediamenti ed elementi storici **RISANAMENTO CONSERVATIVO** (SHP-A204_P) — Art. 25
- Insediamenti ed elementi storici **RISTRUTTURAZIONE EDILIZIA** (SHP-A205_P) — Art. 26
- Insediamenti ed elementi storici **DEMOLIZIONE E RICOSTRUZIONE** (SHP-A207_P) — Art. 27
- Insediamenti ed elementi storici **DEMOLIZIONE** (SHP-A208_P) — Art. 28
- Insediamenti ed elementi storici **SPAZIO PRIVATO DEGLI EDIFICI** (SHP-A404_P) — Art. 32

AREE PER LA MOBILITA'

- Aree per la mobilità **VIABILITA' PRINCIPALE ESISTENTE** (SHP-M101_P) — Art. 34
- Aree per la mobilità **VIABILITA' LOCALE ESISTENTE** (SHP-M201_P) — Art. 34

FASCE DI RISPETTO

- Aree di rispetto **FASCIA DI RISPETTO CIMITERIALE** (SHP-D101_P) — Art. 14

AREE PER ATTIVITA' AGRO-SILVO-PASTORALI

- Aree per attività agro-silvo-pastorali **AREA AGRICOLA DI PREGIO** (SHP-E104_P) — Art. 16

AREE PER SERVIZI

- Aree per servizi **ATTREZZATURE SERVIZI CIMITERIALI** (SHP-F601_P) — Art. 87

VERDE PRIVATO E SERVIZI

- Verde privato e servizi **VERDE PRIVATO** (SHP-F101_P) — Art. 11

ELEMENTI NATURALI

- Elementi naturali **FIUMI E TORRENTI** (SHP-Z102_P) — Art. 13

AREE DI PROTEZIONE CULTURALE ARCHEOLOGICO NATURALISTICO

- Aree di protezione culturale archeologico e naturalistico **VINCOLO DIRETTO MANUFATTI E SITI DI RILEVANZA CULTURALE** (SHP-Z301_P) — Art. 12
- Aree di protezione culturale e archeologico e naturalistico **SITO ARCHEOLOGICO** (SHP-Z303_P) — Art. 10
- Aree di protezione culturale archeologico e naturalistico **SINGOLO ELEMENTO STORICO CULTURALE NON VINCOLATO** (SHP-Z318_N) — Art. 12-31
- Aree di protezione culturale archeologico e naturalistico **VINCOLO DIRETTO MANUFATTI E SITI DI RILEVANZA CULTURALE PUNTUALE** (SHP-Z320_N) — Art. 12-31

ATTUAZIONE DEL PIANO E VINCOLI DI INEDIFICABILITA

- Piani attuativi **PIANO ATTUATIVO DI RECUPERO** (SHP-Z503_P) — Art. 4 bis

PER LA LEGENDA COMPLETA FARE RIFERIMENTO ALLE TAVOLE DI DETTAGLIO DEI CENTRI STORICI

Gli Shape riportati in legenda delineano la grafica indicativa dei tematismi e la scala di rappresentazione può variare dalla planimetria di piano.

PROVINCIA AUTONOMA DI TRENTO

Il tecnico:

arch. Andrea Miniucchi
C.so Rosmini n.63
38068 ROVERETO (TN)
telfax. 0464.414608
e-mail: andreaminiucchi@libero.it

PRG

Piano Regolatore Generale
VARIANTE 2017
art.39 comma 4) LP 4 agosto2015 n.15

I°ADOZIONE
DELIBERA CONSIGLIO COMUNALE
N°__ g.g. __/__/2017

SPORMINORE

COMUNE DI SPORMINORE

TAV.12
Scala 1:2000

TAVOLA QUADRO GENERALE

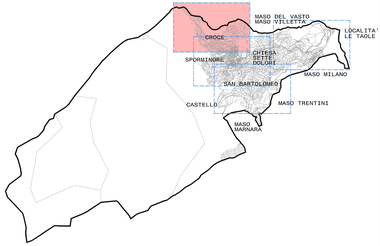

ELENCO BENI MONUMENTALI E ARCHITETTONICI

181.0001 - PALAZZO SPAUR	**TIPO DI VINCOLO:** diretto (D.Lgs. 490; L. 1089 e L. 364) **PARTICELLE:** P.Ed. 5 e 415; P.F. 1089 e 4 **TIPOLOGIA:** palazzo **PROPRIETA':** privato
182.0002 - CASTELLO DI SPORMINORE	**TIPO DI VINCOLO:** diretto (D.Lgs. 490; L. 1089 e L. 364) **PARTICELLE:** P.Ed. 1121;1122 e 1123 **TIPOLOGIA:** castello **PROPRIETA':** privato
181.0003 - CHIESA DELL'ADDOLORATA	**TIPO DI VINCOLO:** diretto (D.Lgs. 490; L. 1089 e L. 364) **PARTICELLE:** P.Ed. 1 e 2 **TIPOLOGIA:** chiesa **PROPRIETA':** ecclesiastica
181.0004 - CIMITERO	**TIPO DI VINCOLO:** diretto (D.Lgs. 490; L. 1089 e L. 364) **PARTICELLE:** P.Ed. 213 **TIPOLOGIA:** cimitero **PROPRIETA':** pubblica
181.0005 - CASTELLO SPORO-ROVINA	**TIPO DI VINCOLO:** diretto (D.Lgs. 490; L. 1089 e L. 364) **PARTICELLE:** P.Ed. 332 **TIPOLOGIA:** castello **PROPRIETA':** pubblica
181.0014 - CHIESA PARROCCHIALE DELL'ADDOLORATA	**TIPO DI VINCOLO:** diretto (D.Lgs. 490; L. 1089 e L. 364) **PARTICELLE:** P.Ed. 160 **TIPOLOGIA:** chiesa **PROPRIETA':** ecclesiastica
181.0015 - CAPITELLO VOTIVO DELLA BEATA VERGINE DEL ROSARIO DI POMPEI	**TIPO DI VINCOLO:** diretto (D.Lgs. 490; L. 1089 e L. 364) **PARTICELLE:** parte della P.Ed. 362 **TIPOLOGIA:** edicola **PROPRIETA':** pubblica